

ELEWACJA ZACHODNIA

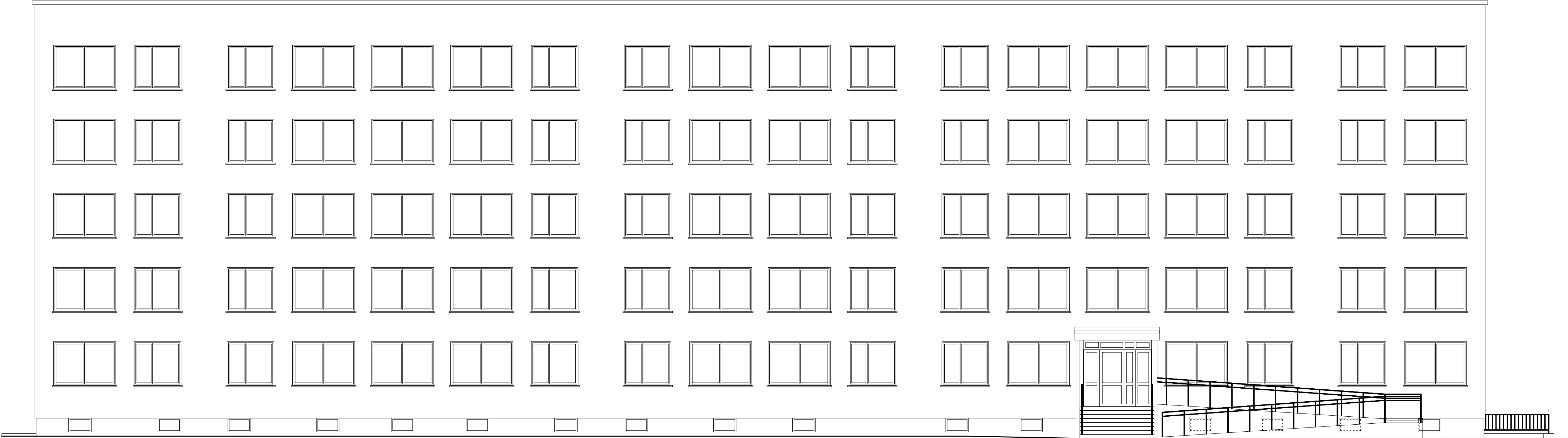

LEGENDA

- NIEPRAWIDŁOWOŚCI
- STAN DOCEŁOWY

Obiekt:	Dom Studencki nr 2 "Walec" ul. Akademicka 3, 26-600 Radom		
Temat:	<b>EKSPERTYZA TECHNICZNA</b> <b>stanu ochrony przeciwpożarowej</b> budyńku Domu Studenckiego nr 2 "Walec" Uniwersytetu Radomskiego im. Kazimierza Pułaskiego  w trybie: § 2 ust. 2 w związku z § 207 ust. 2 rozporządzenia Ministra Infrastruktury z dnia 12 kwietnia 2002 r. w sprawie warunków technicznych, jakim powinny odpowiadać budynki i ich usytuowanie (t.j. Dz. U. 2022 poz. 1225) oraz § 1 ust. 2 rozporządzenia Ministra Spraw Wewnętrznych i Administracji z dnia 7 czerwca 2010 r. w sprawie ochrony przeciwpożarowej budynków, innych obiektów budowlanych i terenów (t.j. Dz. U. 2023 poz. 822).		
Opracowali:	mgr inż. Gustaw Mikołajczyk (ręczoznawca ds. zabezpieczeń przeciwpożarowych, upr. nr 644/2015)	mgr inż. Krzysztof Górecki (ręczoznawca budowlany, dec. nr 04/97 Centr. Rej. Rzecz. Bud. nr 197/96/R)	
Data:	11.2023		
Nazwa rysunku: ELEWACJA ZACHODNIA		Skala 1:100	Nr rys. 09